

EXISTENTE

EXISTENTE

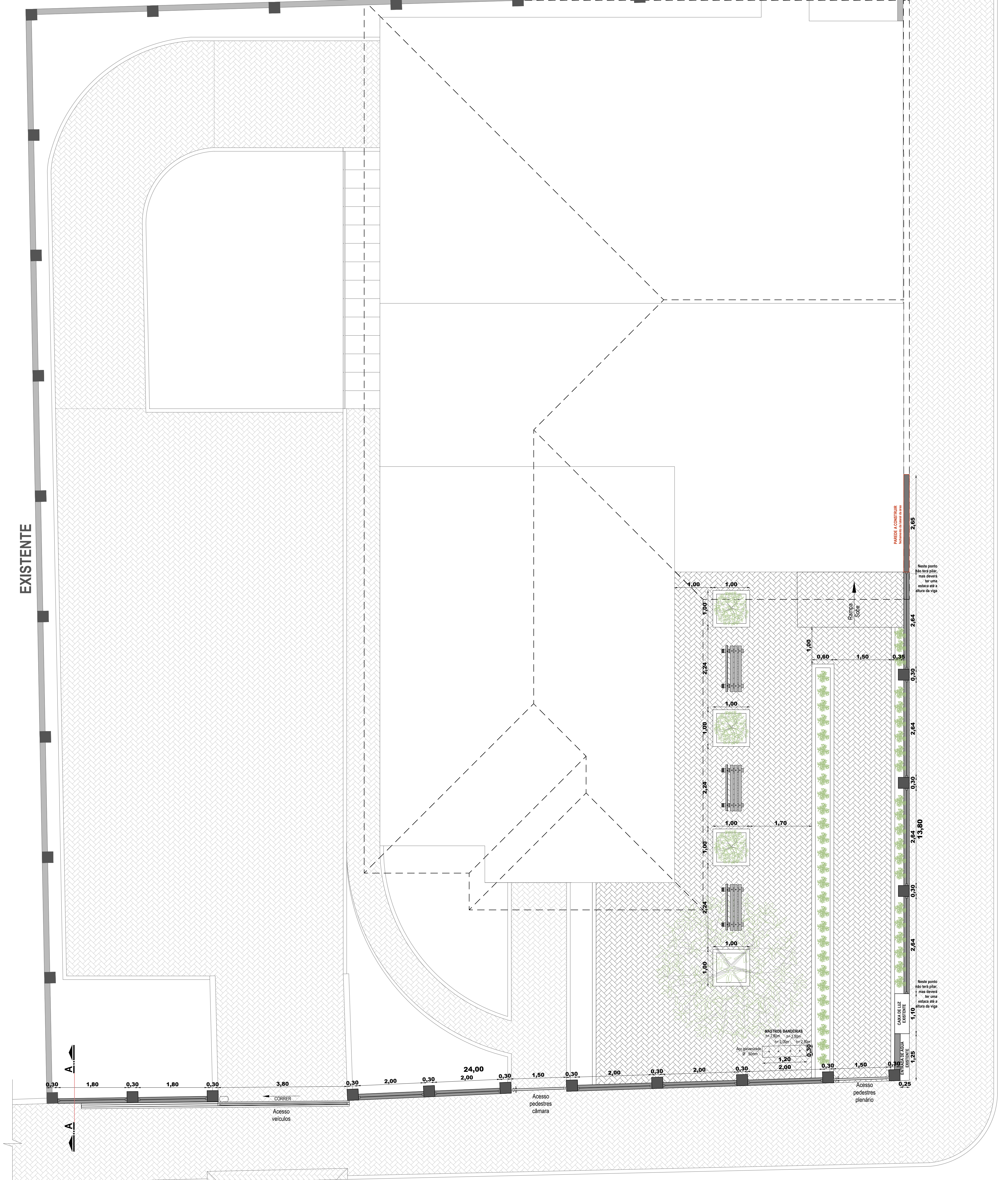

IMAGENS 3D



PLANTA BAIXA  
Esc.: 1/50

VISTA  
PRINCIPAL

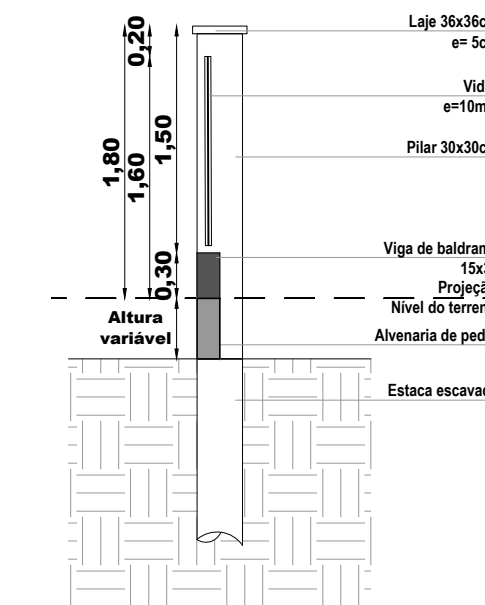

CORTE A  
Esc.: 1/50

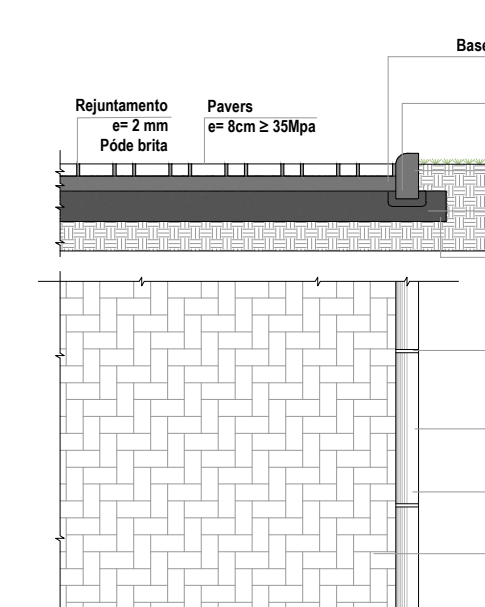

DETALHE | PAVERS  
Esc.: 1/50

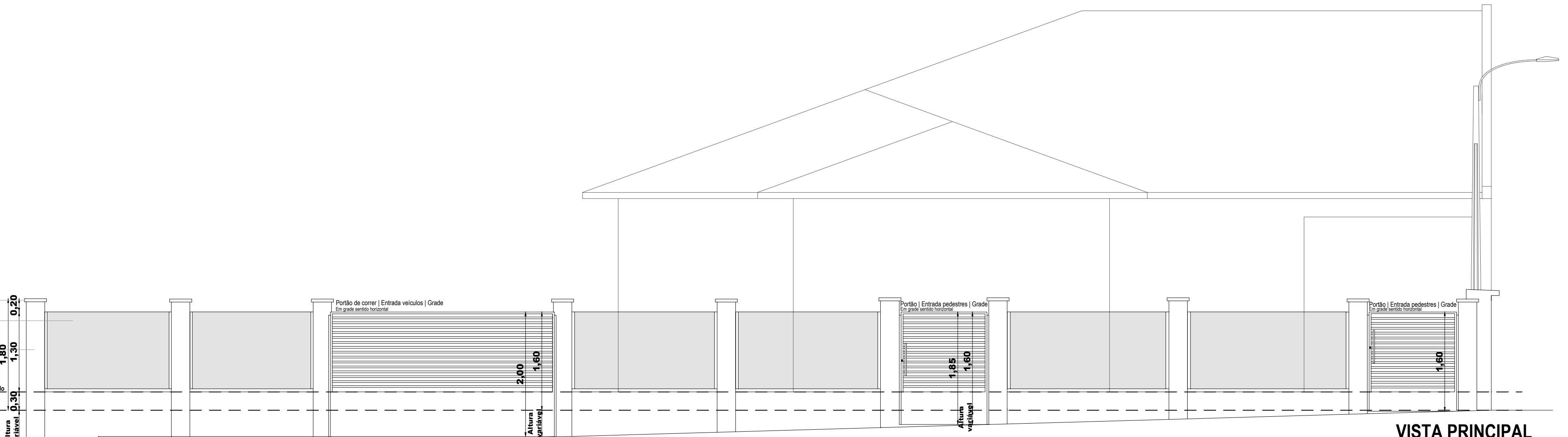

VISTA PRINCIPAL  
Esc.: 1/50

**PROJETO ARQUITETÔNICO**  
PLANTA BAIXA | CORTE A | VISTA PRINCIPAL | IMAGENS 3D

Maria Helena Pereira  
Arquiteta & Urbanista  
C.R.C.B. - A11088/2

Pedro Araujo dos Santos  
Arquiteto & Urbanista  
C.R.C.B. - A11088/2

ENDEREÇO DA OBRA:  
RUA DEPUTADO JÚLIO REDECKER | CENTRO | TABAÍ | RS

PRANCHA:

ÁREA A CONSTRUIR DE PAVIMENTAÇÃO 83,09m<sup>2</sup> | ÁREA A CONSTRUIR DE MURO 37,80 Metros Lineares

DATA: NOVEMBRO | 2022 | ESCALA: INDICADA | ÁREA DO TERRENO: 720,00m<sup>2</sup>

**1/1**

Qualquer modificação no projeto arquitetônico deverá ser comunicada ao arquiteto em consulta prévia, sendo ele o único a poder autorizar a modificação ou não.  
Os direitos autorais do projeto cabem somente ao arquiteto e estão protegidos pela Lei nº 9610 de 19 de fevereiro de 1998.  
RSC: 287 | Km: 32 | TABAÍ | RS | (51) 99677.1190 | E-mail: mariahelena.arq@gmail.com